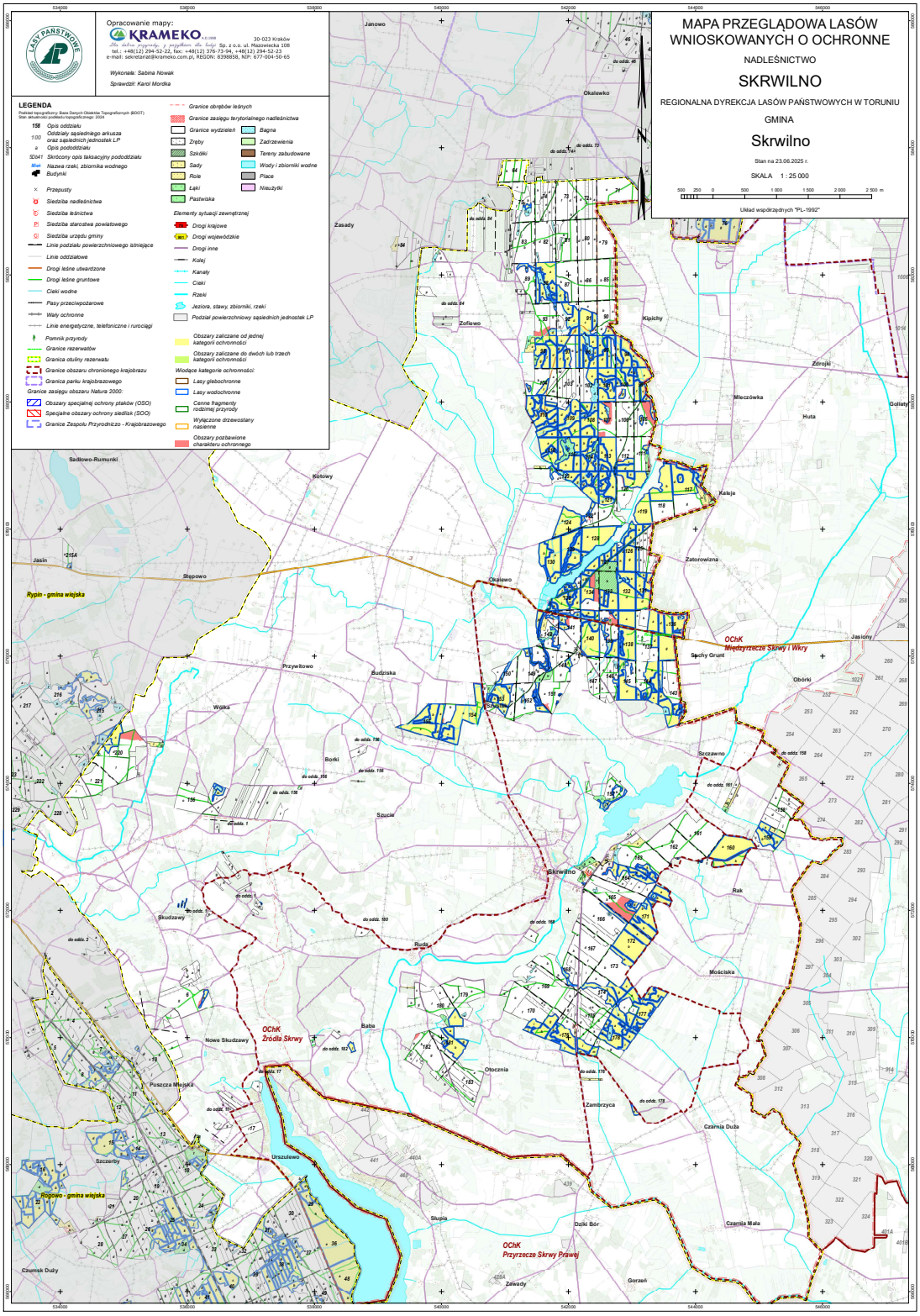
Opracowanie mapy:
KRAMEKO
30-023 Kraków
Sp. z o.o. ul. Mazowiecka 108
tel.: +48(12) 294-52-22, fax: +48(12) 376-73-94, +48(12) 294-52-23
e-mail: sekretariat@krameko.com.pl, REGON: 8398858, NIP: 677-004-50-65
Wykonała: Sabina Nowak
Sprawdził: Karol Mordka
LEGENDA
Podkład kartograficzny: Baza Danych Obiektów Topograficznych (BDOT)
Stan aktualności podkładu topograficznego: 2024
158 Opis oddziału
1:00 Oddziały sąsiedniego arkusza oraz sąsiednich jednostek LP
a Opis pododdziału
SD41 Skrócony opis taksacyjny pododdziału
Nazwa rzeki, zbiornika wodnego
Budynki
Przepusty
Siedziba nadleśnictwa
Siedziba leśnictwa
Siedziba starostwa powiatowego
Siedziba urzędu gminy
Linie podziału powierzchniowego istniejące
Linie oddziałowe
Drogi leśne utwardzone
Drogi leśne gruntowe
Cieki wodne
Pasy przeciwpożarowe
Wały ochronne
Linie energetyczne, telefoniczne i rurociągi
Pomnik przyrody
Granice rezerwatów
Granica otuliny rezerwatu
Granice obszaru chronionego krajobrazu
Granica parku krajobrazowego
Granice zasięgu obszaru Natura 2000:
Obszary specjalnej ochrony ptaków (OSO)
Specjalne obszary ochrony siedlisk (SOO)
Granice Zespołu Przyrodniczo - Krajobrazowego
Granice obrębów leśnych
Granice zasięgu terytorialnego nadleśnictwa
Granice wydzieleń
Zręby
Szkółki
Sady
Role
Łąki
Pastwiska
Bagna
Zadrzewienia
Tereny zabudowane
Wody i zbiorniki wodne
Place
Nieużytki
Elementy sytuacji zewnętrznej
Drogi krajowe
Drogi wojewódzkie
Drogi inne
Kolej
Kanały
Cieki
Rzeki
Jeziora, stawy, zbiorniki, rzeki
Podział powierzchniowy sąsiednich jednostek LP
Obszary zaliczane od jednej kategorii ochronności
Obszary zaliczane do dwóch lub trzech kategorii ochronności
Wiodące kategorie ochronności:
Lasy glebochronne
Lasy wodochronne
Cenne fragmenty rodzimej przyrody
Wyłączone drzewostany nasienne
Obszary pozbawione charakteru ochronnego
MAPA PRZEGLĄDOWA LASÓW WNIOSKOWANYCH O OCHRONNE
NADLEŚNICTWO
SKRWILNO
REGIONALNA DYREKCJA LASÓW PAŃSTWOWYCH W TORUNIU
GMINA
Skrwilno
Stan na 23.06.2025 r.
SKALA 1 : 25 000
500 250 0 500 1 000 1 500 2 000 2 500 m
Układ współrzędnych "PL-1992"
OChK Źródła Skrwy
OChK Przyrzecze Skrwy Prawej
OChK Międzyrzecze Skrwy i Wkry
Rypin - gmina wiejska
Ropowo - gmina wiejska
Janowo
Okalewko
Zasady
Zofiewo
Kipichy
Zdrojki
Mleczówka
Huta
Goliaty
Kalaje
Zatorowizna
Kotowy
Sadłowo-Rumunki
Jasin
Słępowo
Okalewo
Jasiony
Sępchy Grunt
Obórki
Przywłowo
Budziska
Wójka
Borki
Szczawno
Szuzie
Skrwilno
Rak
Skudzawy
Ruda
Mościska
Nowa Skudzawy
Baba
Otocznia
Zambrzyca
Czarnia Duża
Puszcza Miejska
Szczerby
Urszulewo
Słupia
Dziki Bór
Czarnia Mała
Czumsk Duży
Zawady
Gorzeń